



Έκτακτη Επιχορήγηση των περισσότερο πληττόμενων από την πανδημία επιχειρήσεων

Ψυχαγωγίας, Διοργάνωσης Εκδηλώσεων & Εκθέσεων, Τροφοδοσίας Εκδηλώσεων, Παροχής Υπηρεσιών Γυμναστηρίου & Σχολής Χορού

Η Δράση αφορά στην ενίσχυση επιχειρήσεων των κλάδων παροχής υπηρεσιών οργάνωσης συνεδρίων, εμπορικών εκθέσεων, τροφοδοσίας για εκδηλώσεις, εστίασης, διασκέδασης, ψυχαγωγίας, γυμναστηρίων και σχολών χορού, οι οποίες αντιμετωπίζουν ανεπαρκή ρευστότητα, αλλά υφίστανται επίσης σημαντική οικονομική ζημία, λόγω των συνεχιζόμενων επιπτώσεων από τα μέτρα για τον περιορισμό της εξάρσης της νόσου COVID-19.

Προϋπολογισμός της Δράσης

50 εκατ. € (46 εκατ. € για Μικρομεσαίες Επιχειρήσεις και 4 εκατ. € για Μεγάλες Επιχειρήσεις) για το σύνολο των περιφερειών της χώρας.

Η Δράση χρηματοδοτείται στο πλαίσιο της απόκρισης της Ένωσης στην πανδημία COVID-19 (React EU)

Επιδότηση

Έως 400.000 €

Σε κάθε επιχείρηση θα αποδίδεται συνολική μη επιστρεπτέα επιχορήγηση υπό μορφή κεφαλαίου κίνησης, που δύναται να ανέλθει κατά μέγιστο σε ποσοστό 8% του ετήσιου κύκλου εργασιών του έτους 2019. Για τις επιχειρήσεις με έναρξη εντός του 2019 και ύστερα, υπολογίζεται κατ' αναλογία.

Ποιους αφορά η Δράση

Επιχειρήσεις, ανεξάρτητα από τη νομική τους μορφή, των ακόλουθων κλάδων:

- Παροχής υπηρεσιών οργάνωσης συνεδρίων/εμπορικών εκθέσεων
- Τροφοδοσίας για εκδηλώσεις
- Εστίασης/διασκέδασης/ψυχαγωγίας
- Γυμναστηρίων και σχολών χορού

Βασικές Προϋποθέσεις Συμμετοχής

Οι επιχειρήσεις θα πρέπει, μεταξύ άλλων, να ικανοποιούν τις ακόλουθες προϋποθέσεις:

- να έχουν κάνει έναρξη εργασιών μέχρι την 31.12.2021
- να έχουν μέχρι 31.12.2021 ως κύριο κωδικό δραστηριότητας ή ως κωδικό δραστηριότητας με τα μεγαλύτερα έσοδα έναν από τους επιλέξιμους ΚΑΔ του Κεφαλαίου 6: «ΕΠΙΛΕΞΙΜΟΙ ΤΟΜΕΙΣ ΔΡΑΣΤΗΡΙΟΤΗΤΑΣ». Για επιχειρήσεις με έναρξη εργασιών πριν την 01.01.2020 ο έλεγχος γίνεται βάσει του ΚΑΔ με τα μεγαλύτερα έσοδα. Για επιχειρήσεις με έναρξη εργασιών εντός του 2020 ή εντός του 2021, ο έλεγχος γίνεται βάσει του κύριου ΚΑΔ δραστηριότητας.

- να τηρούν απλογραφικά ή διπλογραφικά βιβλία του ν. 4308/2014
- να είναι υπόχρεες υποβολής Δηλώσεων ΦΠΑ. Εξαιρούνται αναγνωρισμένες και εποπτευόμενες από το Κράτος σχολές χορού οι οποίες δεν υπάγονται σε καθεστώς ΦΠΑ. Το χαρακτηριστικό των επιχειρήσεων αυτών πρέπει να προκύπτει από την Άδεια/Βεβαίωση Ίδρυσης και Λειτουργίας τους ή άλλο νόμιμο και ισοδύναμο αποδεικτικής αξίας έγγραφο
- να παρουσιάζουν μείωση του κύκλου εργασιών τους του έτους 2020 ποσοστού 50% τουλάχιστον, σε σχέση με τον κύκλο εργασιών του 2019. Για τις επιχειρήσεις που έχουν κάνει έναρξη εργασιών εντός του 2019, ο κύκλος εργασιών του έτους 2019 συγκρίνεται με τον κύκλο εργασιών που αντιστοιχεί σε ίσο αριθμό ημερών του 2020 (συνολικός κύκλος εργασιών 2020 δια 365 Χ αριθμός ημερών λειτουργίας έτους 2019).

Επιδοτούμενες Δαπάνες

Η έναρξη επιλεξιμότητας δαπανών ορίζεται από την 01.01.2022 και μέχρι τις 30.09.2022.

Αφορά τους κωδικούς των εντύπων περιοδικών δηλώσεων ΦΠΑ:

- 361 Αγορές και δαπάνες στο εσωτερικό της χώρας
- 363 Λοιπές εισαγωγές εκτός επενδυτικών αγαθών (πάγια)
- 364 Ενδοκοινοτικές αποκτήσεις αγαθών
- 365 Ενδοκοινοτικές λήψεις υπηρεσιών αρ. 14.2.α

Το ποσό κεφαλαίου κίνησης που αντιστοιχεί στην παρούσα Δράση, δεν πρέπει να υπερβαίνει το 70% του αθροίσματος των ποσών των τεσσάρων (4) κωδικών. Επιστημαίνεται ότι το κεφάλαιο κίνησης, δεν δύναται να χρησιμοποιηθεί για την ίδρυση νέας εγκατάστασης.

Ηλεκτρονική Υποβολή

Η Αίτηση Χρηματοδότησης υποβάλλεται ηλεκτρονικά στην πλατφόρμα του Πληροφοριακού Συστήματος Κρατικών Ενισχύσεων (ΠΣΚΕ) www.ependyseis.gr/mis

ΠΡΟΣΟΧΗ: Κάθε δικαιολογητικό που υποβάλλεται δεν πρέπει να υπερβαίνει τα δέκα (10) MB, με μέγιστο συνολικό μέγεθος τα πενήντα (50) MB.

Οι αιτήσεις χρηματοδότησης θα αξιολογηθούν με σειρά προτεραιότητας.

Οι ωφελούμενοι δύνανται να υποβάλλουν μία και μοναδική νέα αίτηση χρηματοδότησης σε περίπτωση απόρριψης εφόσον δεν έχουν προχωρήσει σε υποβολή ένστασης.

Έναρξη Ηλεκτρονικής Υποβολής:
Τετάρτη 16 Μαρτίου 2022, ώρα 12:00
Λήξη Ηλεκτρονικής Υποβολής:
Παρασκευή 20 Μαΐου 2022, ώρα 15:00



ΕΠΑνεΚ 2014-2020

ΕΠΙΧΕΙΡΗΣΙΑΚΟ ΠΡΟΓΡΑΜΜΑ

ΑΝΤΑΓΩΝΙΣΤΙΚΟΤΗΤΑ • ΕΠΙΧΕΙΡΗΜΑΤΙΚΟΤΗΤΑ • ΚΑΙΝΟΤΟΜΙΑ

www.antonistikitota.gr

801 11 36 300





Έκτακτη Επιχορήγηση των περισσότερο πληττόμενων από την πανδημία επιχειρήσεων

Ψυχαγωγίας, Διοργάνωσης Εκδηλώσεων & Εκθέσεων, Τροφοδοσίας Εκδηλώσεων, Παροχής Υπηρεσιών Γυμναστηρίου & Σχολής Χορού

Προϋπολογισμός Δράσης
50 εκατ. €

Επιδότηση

έως 400.000€

έως 8% του κύκλου εργασιών
της επιχείρησης

Αφορά επιχειρήσεις

Παροχής
υπηρεσιών οργάνωσης
συνεδρίων/
εμπορικών εκθέσεων

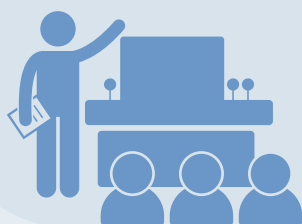

Τροφοδοσίας
για εκδηλώσεις



Εστίασης,
διασκέδασης,
ψυχαγωγίας



Γυμναστηρίων
και σχολών
χορού



Επιδότηση κεφαλαίου κίνησης
(σε ποσοστό έως το 70%
της συνολικής αξίας των αγορών
όπως περιγράφονται στη Πρόσκληση)

Οι δαπάνες είναι επιλέξιμες
από την **1η Ιανουαρίου 2022**

➤ Απλή διαδικασία υποβολής

✓ Άμεση αξιολόγηση με σειρά προτεραιότητας

Το κεφάλαιο κίνησης θα πρέπει
να έχει δαπανηθεί έως 30.09.2022



Περίοδος ηλεκτρονικών υποβολών

Έναρξη: **Τετάρτη 16 Μαρτίου 2022, ώρα 12:00**

Λήξη: **Παρασκευή 20 Μαΐου 2022, ώρα 15:00**



Γρ. Πληροφορήσεων ΕΥΔ ΕΠΑνΕΚ:
Δραγατσάνιου 8, Αθήνα
Δευτέρα - Παρασκευή,
10.00 π.μ. - 2.00 μ.μ.
email: infoepan@mou.gr



801 1136 300
από σταθερό με αστική χρέωση
από τις 9.00 π.μ. έως τις 4.30 μ.μ.

*Σημεία Πληροφορήσεων ΕΦΕΠΑΕ & Εταίρων: www.efepae.gr

WWW antagonistikotita.gr
espa.gr



espaepanek



ΕΣΠΑ - ΕΠΑνΕΚ (group)



espaepanek



ΕΣΠΑ - ΕΠΑνΕΚ



ΕΠΑνΕΚ 2014-2020
ΕΠΙΧΕΙΡΗΣΙΑΚΟ ΠΡΟΓΡΑΜΜΑ
ΑΝΤΑΓΩΝΙΣΤΙΚΟΤΗΤΑ • ΕΠΙΧΕΙΡΗΜΑΤΙΚΟΤΗΤΑ • ΚΑΙΝΟΤΟΜΙΑ



React EU – Η Δράση χρηματοδοτείται στο πλαίσιο
της απόκρισης της Ένωσης στην πανδημία Covid-19