



# Εργαλειοθήκη Επιχειρηματικότητας

## ΕΜΠΟΡΙΟ - ΕΣΤΙΑΣΗ - ΕΚΠΑΙΔΕΥΣΗ

Η Δράση στοχεύει στην ενίσχυση υφιστάμενων μικρών και πολύ μικρών επιχειρήσεων που δραστηριοποιούνται

- στο λιανικό εμπόριο
- στην παροχή υπηρεσιών εστίασης
- την παροχή υπηρεσιών ιδιωτικής εκπαίδευσης – κοινωνικής μέριμνας

προκειμένου να αναβαθμίσουν το επίπεδο επιχειρησιακής οργάνωσης και λειτουργίας τους.

### Προϋπολογισμός της Δράσης

**80 εκατ. €** για το σύνολο της χώρας

Η Δράση συγχρηματοδοτείται από το Ευρωπαϊκό Ταμείο Περιφερειακής Ανάπτυξης (ΕΤΠΑ) της Ευρωπαϊκής Ένωσης και από εθνικούς πόρους.

### Επενδυτικά Σχέδια & Επιδότηση

Επενδυτικά Σχέδια από **10.000 € έως 150.000 €**

Επιδότηση **50%**

### Βασικές Προϋποθέσεις Συμμετοχής

Οι επιχειρήσεις θα πρέπει αθροιστικά να ικανοποιούν τις παρακάτω προϋποθέσεις:

- να έχουν την ιδιότητα των Μικρών και Πολύ Μικρών Επιχειρήσεων
- να έχουν κλείσει τουλάχιστον τρεις (3) διαχειριστικές χρήσεις δωδεκάμηνης διάρκειας
- να διαθέτουν έναν τουλάχιστον επιλέξιμο ΚΑΔ του Παραρτήματος ΙΙΙ «ΕΠΙΛΕΞΙΜΕΣ ΔΡΑΣΤΗΡΙΟΤΗΤΕΣ (ΚΑΔ)», ως ενεργή κύρια ή δευτερεύουσα δραστηριότητα, καθ' όλη τη διάρκεια των τριών (3) αυτών διαχειριστικών χρήσεων
- να έχουν το έτος που προηγείται της ηλεκτρονικής υποβολής της πρότασης χρηματοδότησης, κατ' ελάχιστον:
  - 1 ετήσια μονάδα εργασίας (ΕΜΕ) για τον κλάδο του λιανικού εμπορίου,
  - 2 ΕΜΕ για τον κλάδο της εστίασης και
  - 5 ΕΜΕ για τον κλάδο της εκπαίδευσης-κοινωνικής μέριμνας.

### Επιδοδοτούμενες Δαπάνες

- Κτίρια, Εγκαταστάσεις και Περιβάλλον Χώρος έως 100% του επενδυτικού σχεδίου  
Παρεμβάσεις για:
  - εξοικονόμηση ενέργειας
  - αναβάθμιση της υγιεινής και ασφάλειας
  - διευκόλυνση προσβασιμότητας ΑμΕΑ
- Μηχανήματα-Εξοπλισμός έως 100% του επενδυτικού σχεδίου  
Προμήθεια και εγκατάσταση εξοπλισμού για:
  - εξοικονόμηση ενέργειας
  - αναβάθμιση της υγιεινής και ασφάλειας στους χώρους της επιχείρησης
- Προμήθεια και εγκατάσταση εξοπλισμού ΤΠΕ
- Μεταφορικά μέσα
  - μέχρι 25.000 € και έως 30% του επενδυτικού σχεδίου για επιχειρήσεις λιανεμπορίου-εστίασης
  - έως 100% για επιχειρήσεις εκπαίδευσης-κοινωνικής μέριμνας
- Ψηφιακή Προβολή
- Πιστοποίηση υπηρεσιών ή/και διαδικασιών
- Μισθολογικό κόστος εργαζομένων (νέο προσωπικό)
- Δαπάνες Μελετών/Κατάρτισης/Παρακολούθησης του επενδυτικού σχεδίου.

### Χρόνος Υλοποίησης Επενδυτικών Σχεδίων

Μέχρι **εικοσιτέσσερις (24) μήνες από την ημερομηνία έκδοσης της Απόφασης Ένταξης.**

Οι επιχειρήσεις θα πρέπει να υλοποιήσουν το 30% του εγκεκριμένου επιχορηγούμενου προϋπολογισμού της επένδυσης, τους πρώτους δώδεκα (12) μήνες από την ημερομηνία έκδοσης της Απόφασης Ένταξης.

### Ηλεκτρονική υποβολή

Οι επιχειρήσεις υποβάλλουν ηλεκτρονική αίτηση χρηματοδότησης που συνοδεύεται και από ηλεκτρονικό φάκελο υποψηφιότητας στο Πληροφοριακό Σύστημα Κρατικών Ενισχύσεων (ΠΣΚΕ) [www.ependyseis.gr/mis](http://www.ependyseis.gr/mis)

Ο ηλεκτρονικός φάκελος υποψηφιότητας περιλαμβάνει τα απαιτούμενα δικαιολογητικά υποβολής/ένταξης του Παραρτήματος Ι σε μη επεξεργάσιμη ηλεκτρονική μορφή αρχείου (π.χ. αρχείο τύπου pdf).

Οι δαπάνες είναι επιλέξιμες από την ημερομηνία δημοσίευσης της πρόσκλησης.

Η αξιολόγηση των επενδυτικών σχεδίων γίνεται βάσει αντικειμενικών κριτηρίων, όπως αυτά περιγράφονται στους πίνακες των κριτηρίων Αξιολόγησης.

Περίοδος Υποβολών

Έναρξη: **27 Φεβρουαρίου 2019**

Λήξη: **31 Μαΐου 2019 και ώρα 17:00**



Ευρωπαϊκή Ένωση  
Ευρωπαϊκό Ταμείο  
Περιφερειακής Ανάπτυξης



ΕΛΛΗΝΙΚΗ ΔΗΜΟΚΡΑΤΙΑ  
ΥΠΟΥΡΓΕΙΟ  
ΑΝΑΠΤΥΞΗΣ ΚΑΙ ΕΠΕΝΔΥΣΕΩΝ  
ΕΙΔΙΚΗ ΓΡΑΜΜΑΤΕΙΑ ΔΙΑΧΕΙΡΙΣΗΣ  
ΠΡΟΓΡΑΜΜΑΤΩΝ ΕΤΠΑ & ΤΣ  
ΕΙΔΙΚΗ ΥΠΗΡΕΣΙΑ ΔΙΑΧΕΙΡΙΣΗΣ ΕΠΑΝΕΚ



ΕΣΠΑ  
2014-2020  
ανάπτυξη - εργασία - αλληλεγγύη

Με τη συγχρηματοδότηση της Ελλάδας και της Ευρωπαϊκής Ένωσης

ΕΠΑΝΕΚ 2014-2020  
ΕΠΙΧΕΙΡΗΣΙΑΚΟ ΠΡΟΓΡΑΜΜΑ  
ΑΝΤΑΓΩΝΙΣΤΙΚΟΤΗΤΑ • ΕΠΙΧΕΙΡΗΜΑΤΙΚΟΤΗΤΑ • ΚΑΙΝΟΤΟΜΙΑ

[www.antonistikitita.gr](http://www.antonistikitita.gr)

☎ 801 11 36 300





# Εργαλειοθήκη Επιχειρηματικότητας

ΕΜΠΟΡΙΟ - ΕΣΤΙΑΣΗ - ΕΚΠΑΙΔΕΥΣΗ

Προϋπολογισμός Δράσης

**80 εκατ. €**

Επενδυτικά Σχέδια

**10.000€ έως 150.000€**

**Αφορά**

Πολύ Μικρές και Μικρές Επιχειρήσεις

Ποσοστό Ενίσχυσης

**50%**



Λιανικό Εμπόριο



Εστίαση

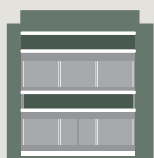

Ιδιωτική Εκπαίδευση -  
Κοινωνική Μέρимνα

## Επιδοτούμενες Δαπάνες



Παρεμβάσεις για  
εξοικονόμηση ενέργειας



Μηχανήματα  
και Εξοπλισμός

Παρεμβάσεις

για την υγιεινή  
και ασφάλεια  
της εργασίας



για πρόσβαση  
ΑμεΑ



Πιστοποίηση  
Υπηρεσιών



Μεταφορικά μέσα



Μισθολογικό κόστος  
εργαζομένων  
(νέο προσωπικό)



Εξοπλισμός ΤΠΕ  
και Λογισμικών  
Ψηφιακή προβολή

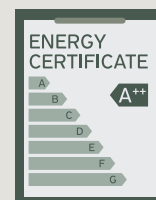

Πιστοποιητικό  
Ενεργειακής Απόδοσης



Η επένδυση θα πρέπει να ολοκληρωθεί  
σε εικοσιτέσσερις (24) μήνες από την ένταξη  
του επενδυτικού σχεδίου.



Έναρξη ηλεκτρονικών υποβολών:  
**27 Φεβρουαρίου 2019**

Λήξη ηλεκτρονικών υποβολών:  
**31 Μαΐου 2019 και ώρα 17:00**



Γρ. Πληροφόρησης ΕΥΔ ΕΠΑΝΕΚ:  
Δραγατσάνιου 8, Αθήνα  
Δευτέρα - Παρασκευή,  
10.00 π.μ. - 2.00 μ.μ.  
email: infoeran@mou.gr



**801 1136 300**  
από σταθερό με αστική χρέωση  
από τις 9.00 π.μ. έως τις 4.30 μ.μ.

**WWW**

antagonistikotita.gr  
espa.gr



espaerpanek



ΕΣΠΑ - ΕΠΑΝΕΚ (group)



espaerpanek



ΕΣΠΑ - ΕΠΑΝΕΚ



**ΕΠΑΝΕΚ 2014-2020**  
ΕΠΙΧΕΙΡΗΣΙΑΚΟ ΠΡΟΓΡΑΜΜΑ  
ΑΝΤΑΓΩΝΙΣΤΙΚΟΤΗΤΑ • ΕΠΙΧΕΙΡΗΜΑΤΙΚΟΤΗΤΑ • ΚΑΙΝΟΤΟΜΙΑ



Ευρωπαϊκή Ένωση  
Ευρωπαϊκό Ταμείο  
Περιφερειακής Ανάπτυξης



ΕΛΛΗΝΙΚΗ ΔΗΜΟΚΡΑΤΙΑ  
ΥΠΟΥΡΓΕΙΟ  
ΑΝΑΠΤΥΞΗΣ ΚΑΙ ΕΠΕΝΔΥΣΕΩΝ  
ΕΙΔΙΚΗ ΓΡΑΜΜΑΤΕΙΑ ΔΙΑΧΕΙΡΙΣΗΣ  
ΠΡΟΓΡΑΜΜΑΤΩΝ ΕΤΠΑ & ΤΣ  
ΕΙΔΙΚΗ ΥΠΗΡΕΣΙΑ ΔΙΑΧΕΙΡΙΣΗΣ ΕΠΑΝΕΚ



**ΕΣΠΑ**  
2014-2020  
ανάπτυξη - εργασία - αλληλεγγύη

Με τη συγχρηματοδότηση της Ελλάδας και της Ευρωπαϊκής Ένωσης

Σημεία Πληροφόρησης ΕΦΕΠΑΕ & Εταίρων: [www.efepae.gr](http://www.efepae.gr)