

ΕΓΧΕΙΡΙΔΙΟ ΥΠΟΒΟΛΗΣ ΗΛΕΚΤΡΟΝΙΚΗΣ ΠΡΟΤΑΣΗΣ ΓΙΑ ΤΗ
ΔΡΑΣΗ ΜΕΤΑΠΟΙΗΣΗ ΣΤΙΣ ΝΕΕΣ ΣΥΝΘΗΚΕΣ

ΠΙΝΑΚΑΣ ΠΕΡΙΕΧΟΜΕΝΩΝ

1. Εγγραφή στο σύστημα	3
2. Είσοδος στο σύστημα	4
3. Υποβολή πρότασης.....	5

1.Εγγραφή στο σύστημα

Η ηλεκτρονική υποβολή της πρότασης θα πρέπει να γίνει μέσω του Πληροφοριακού Συστήματος Κρατικών ενισχύσεων. Ο χρήστης θα πρέπει να επισκεφθεί την ιστοσελίδα www.ependyseis.gr/mis και να εγγραφεί στο σύστημα, όπου θα επιλέξει την «εγγραφή νέου χρήστη», εάν επισκέπτεται την ιστοσελίδα για πρώτη φορά. Θα επιλέξει την αντίστοιχη δράση : **Μεταποίηση στις Νέες Συνθήκες** και θα συμπληρώσει τα στοιχεία του. Σημαντικό είναι το πεδίο συμπλήρωσης του e-mail όπου πρέπει να είναι προσεκτικός κατά τη συμπλήρωσή του, δεδομένου ότι σε αυτό θα αποστείλει το σύστημα τα πλήρη στοιχεία εισόδου (όνομα χρήστη και κωδικό πρόσβασης). Συνεπώς το e-mail πρέπει οπωσδήποτε να είναι έγκυρο και ο χρήστης θα πρέπει να έχει πρόσβαση σε αυτό. Ο χρήστης πρέπει να συμπληρώσει όλα τα απαιτούμενα στοιχεία κι ένα προτεινόμενο όνομα χρήστη (4-12 λατινικούς χαρακτήρες, χωρίς κενά και ειδικούς χαρακτήρες, πχ £, €, * κλπ). Όταν ο χρήστης ολοκληρώσει τη συμπλήρωση των στοιχείων, τα αποστέλλει στο σύστημα μέσω της επιλογής «**Αποστολή Στοιχείων**» .

- Αφού συμπληρώσετε τα στοιχεία σας πατήστε το κουμπί "αποστολή στοιχείων" για να εγγραφείτε στο σύστημα και θα σας αποσταλεί email με τον κωδικό σας πρόσβασης.
- * Επιλέξτε Δράση: Μεταποίηση στις Νέες Συνθήκες (dropdown menu)
- * Επώνυμο: [input field]
- * Όνομα: [input field]
- * Περιοχή: [input field]
- * Οδός: [input field]
- * Αριθμός: [input field]
- * ΤΚ: [input field]
- Δηλώστε το email στο οποίο θα σταλεί ο κωδικός πρόσβασης.
- * Email: [input field]
- * Όνομα χρήστη: [input field]
- Δηλώστε το Όνομα χρήστη για την πρόσβαση σας στο Π.Σ. (* Υποχρεωτικά Πεδία)
- Αποστολή Στοιχείων (button)

Όταν είναι επιτυχής η εγγραφή, αλλάζει η σελίδα σ' αυτή της εισόδου στο σύστημα και εμφανίζει σχετικό μήνυμα στην οθόνη: «**Η εγγραφή σας έγινε επιτυχώς.**» «**Τα στοιχεία πρόσβασης έχουν αποσταλεί στο e-mail σας.**»

- Για να εισέλθετε στο σύστημα πληκτρολογήστε το Όνομα Χρήστη και τον Κωδικό που σας έχει σταλεί μέσω e-mail. Αν τα στοιχεία αυτά δεν τα έχετε διαθέσιμα, μπορείτε να πληκτρολογήσετε το e-mail σας στην επιλογή "Ξεχάσατε τον κωδικό σας" για να σας αποσταλούν εκ νέου.
- Όνομα χρήστη: [input field]
- Κωδικός: [input field]
- Είσοδος (button)
- Ξεχάσατε τον κωδικό σας (link)
- Αν είστε νέος χρήστης θα πρέπει πρώτα να εγγραφείτε από την επιλογή "Εγγραφή Νέου Χρήστη"
- Η εγγραφή σας έγινε επιτυχώς.
Τα στοιχεία πρόσβασης έχουν αποσταλεί στο email σας.

Αν δεν αλλάξει η σελίδα μετά την «**Αποστολή Στοιχείων**» ενημερώνεται ο χρήστης από το μήνυμα λάθους που θα εμφανιστεί κι ενεργεί ανάλογα.

Σημαντική πληροφορία : απαιτείται η χρήση του προγράμματος πλοήγησης στο διαδίκτυο (web browser) Microsoft Internet Explorer, έκδοση 6.0 και 7.0.

2. Είσοδος στο σύστημα

Όταν λάβει ο χρήστης στο e-mail που δήλωσε κατά την εγγραφή του στο ΠΣΚΕ το όνομα χρήστη και τον κωδικό πρόσβασης, θα τα χρησιμοποιήσει στη σελίδα της εισόδου στο σύστημα για να συνδεθεί και να υποβάλλει την πρότασή του.

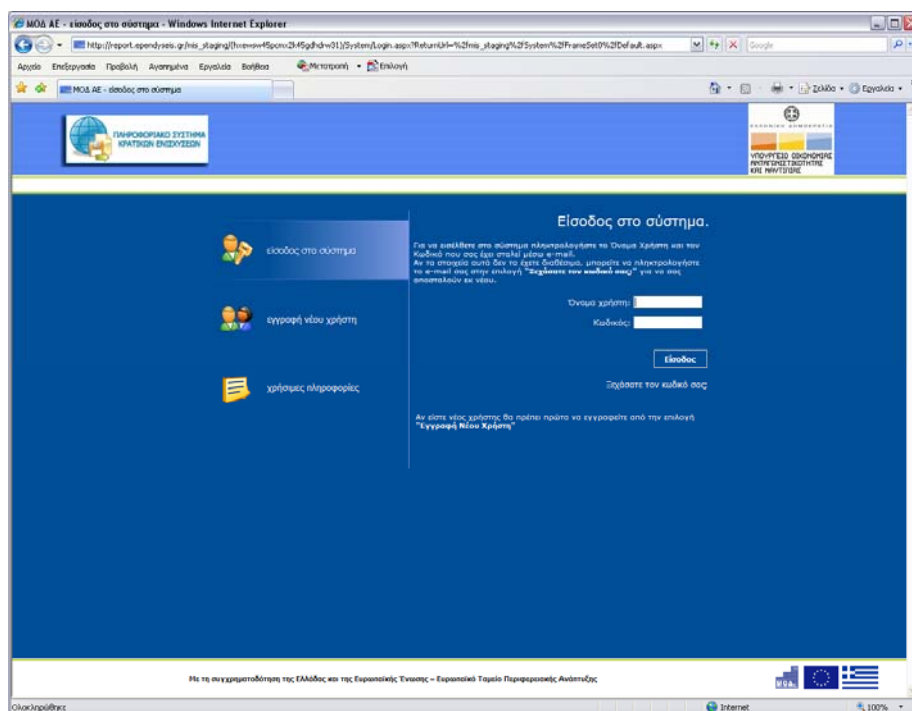

Σε περίπτωση που ο χρήστης δεν θυμάται ή έχει χάσει τα στοιχεία εισόδου του, θα πρέπει να επιλέξει την επιλογή «**Ξεχάσατε τον κωδικό σας;**» και στη συνέχεια να πληκτρολογήσει το e-mail του και το σύστημα θα αποστείλει αυτόματα τα στοιχεία εισόδου του στο e-mail που δήλωσε, προκειμένου να μπορέσει να προχωρήσει στην είσοδο στο σύστημα.

Εάν ο χρήστης έχει ήδη εγγραφεί στο πληροφοριακό σύστημα, δηλαδή ήδη έχει όνομα χρήστη και κωδικό μπορεί να επιλέξει, κάνοντας πρώτα είσοδο στο ΠΣΚΕ, από το αριστερό μενού «**Βοηθητικά**» τον σύνδεσμο «**Προσθήκη Υπηρεσιών**». Τότε στην οθόνη εμφανίζεται μια λίστα με τις Δράσεις που περιλαμβάνονται στο Σύστημα.

Ο χρήστης επιλέγει την υπηρεσία «**Φορέας Πρότασης Μεταποίησης στις Νέες Συνθήκες**» και μετά επιλέγει «**Προσθήκη**», ώστε να προστεθεί η επιλεγμένη υπηρεσία στο αριστερό μενού.

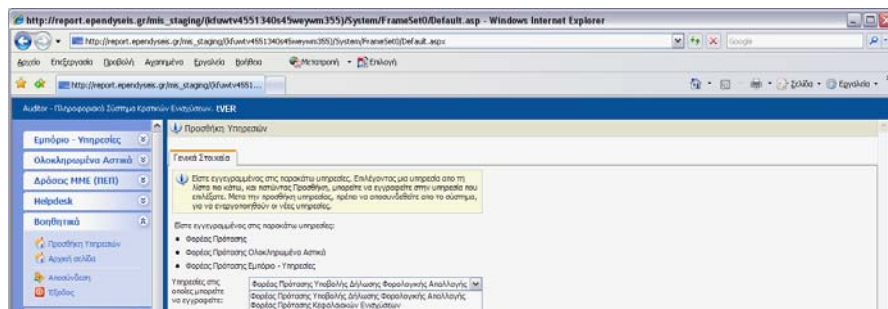

Αν θέλει ο χρήστης την αλλαγή του κωδικού πρόσβασης ή κάποιο άλλο από τα στοιχεία που δήλωσε ως χρήστης του ΠΣΚΕ, μπορεί να το κάνει από το γαλάζιο μενού αριστερά στο μενού «Γενικά» στην επιλογή «Προσωπικά Στοιχεία». Μετά την επιτυχή αλλαγή του κωδικού πρόσβασης από την καρτέλα «Αλλαγή Κωδικού» καλό θα ήταν να γίνει αποστολή στο email που έχει δηλώσει του νέου κωδικού, για να υπάρχει στα εισερχόμενα σε περίπτωση που τον ξεχάσει ο χρήστης. Αυτό γίνεται από την καρτέλα «Στοιχεία Χρήστη», και επιλέγοντας «Αποστολή στοιχείων χρήστη με e-mail».

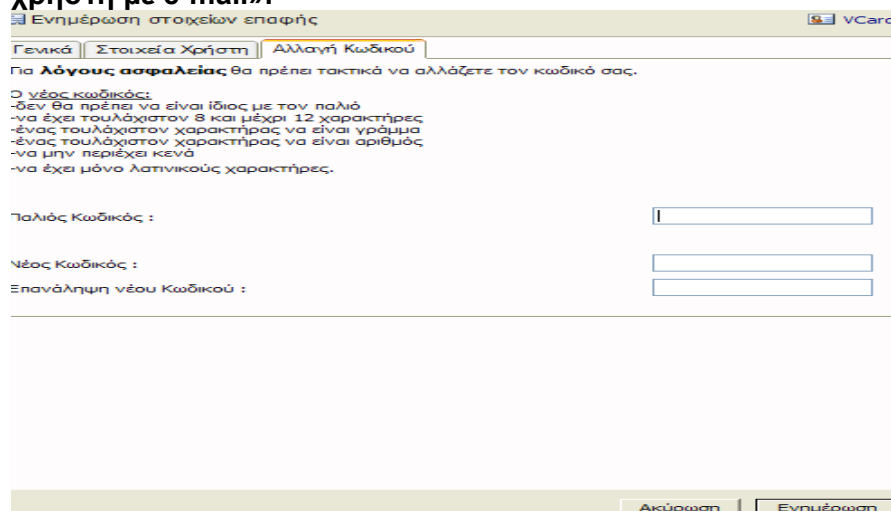

3. Υποβολή πρότασης

Εφόσον ο χρήστης έχει εισέλθει στο σύστημα, όπως περιγράφηκε παραπάνω στην ενότητα 2, στο γαλάζιο μενού αριστερά θα βλέπει τη δράση «Μεταποίηση στις Νέες Συνθήκες». Στην επιλογή **Νέα Υποβολή** θα ξεκινήσει η επεξεργασία του αιτήματος υποβολής της ηλεκτρονικής πρότασης.

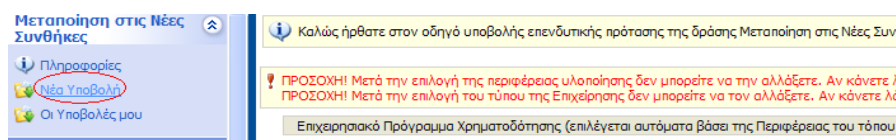

Η υποβολή της πρότασης γίνεται σε 3 στάδια :

1^ο Στάδιο

Ο χρήστης επιλέγει από το αναδυόμενο μενού την περιφέρεια αλλά και το νομό του τόπου υλοποίησης της Επένδυσης.

Εγχειρίδιο Υποβολής Ηλεκτρονικής Πρότασης για τη Δράση Μεταποίηση στις Νέες Συνθήκες

Επιλέξτε το Πρόγραμμα Χρηματοδότησης (επιλέγεται αυτόματα βάσει της Περιφέρειας του τόπου υλοποίησης)

Ε.Π. - Άξονας :

Επιλέξτε το Σημείο Υποβολής Φακέλου στο οποίο θα υποβάλλετε την πρόταση σας

Περιφέρεια τόπου υλοποίησης της επένδυσης :

Νομός τόπου υλοποίησης :

Δήμος Υποβολής :

Σημείο Υποβολής Φακέλου Υπομηφιότητας :

Επιλέξτε τον Τύπο Επιχείρησης

Τύπος Επιχείρησης :

Επιλογή

2^ο Στάδιο

Εν συνεχεία επιλέγει το Σημείο Υποβολής του Φακέλου υπομηφιότητας :

Επιλέξτε το Πρόγραμμα Χρηματοδότησης (επιλέγεται αυτόματα βάσει της Περιφέρειας του τόπου υλοποίησης)

Ε.Π. - Άξονας :

Επιλέξτε το Σημείο Υποβολής Φακέλου στο οποίο θα υποβάλλετε την πρόταση σας

Περιφέρεια τόπου υλοποίησης της επένδυσης :

Νομός τόπου υλοποίησης :

Δήμος Υποβολής :

Σημείο Υποβολής Φακέλου Υπομηφιότητας :

Επιλέξτε τον Τύπο Επιχείρησης

Τύπος Επιχείρησης :

Επιλογή

3^ο Στάδιο

Ο χρήστης επιλέγει τον Τύπο της επιχείρησης που υποβάλλει την πρόταση και στο τέλος πατάει το ενεργό κουμπί της «επιλογής» :

.Π. - Άξονας :

Επιλέξτε το Σημείο Υποβολής Φακέλου στο οποίο θα υποβάλλετε την πρότασή σας

επιλέξτε τύπο λοιοποίησης της πένδυσης :

ομός τύπου λοιοποίησης :

ήμος Υποβολής :

σημείο Υποβολής φακέλου ποιμνιότητας :

Επιλέξτε τον Τύπο Επιχείρησης

τύπος Επιχείρησης :

Υφιστάμενη Επιχείρηση
Νέα - Υπό σύσταση Επιχείρηση - Λοιπές Επιχειρήσεις που επιθυμούν να επεκταθούν στον τομέα της Μεταποίησης

Επιλογή

Στην οθόνη εμφανίζονται τα γενικά στοιχεία της πρότασης, με την επωνυμία Επιχείρησης, το ΑΦΜ και τον χρήστη έναρξης και οριστικοποίησης. Εν συνεχεία ο χρήστης πατάει στο σύνδεσμο **Επεξεργασία** δεξιά από τις ενέργειες του χρήστη.

Γενικά Στοιχεία

Η ενέργεια δεν είναι οριστικοποιημένη, μπορείτε να την ακυρώσετε.

Κωδικός Έργου : EB-00025

Επιχείρηση :

ΑΦΜ :

Τύπος Ενέργειας : Υποβολή Προτάσεων [Ηλεκτρονική Υποβολή Μεταποίηση στις Νέες Συν

Χρήστης Έναρξης : ΜΕΤΑΡΟΙΗΤΗΣ ΜΕΤΑΡΟΙΗΣΗ

Ημερομηνία Έναρξης : 21/7/2010 11:40:23 πμ

Χρήστης Ανάθεσης : ΜΕΤΑΡΟΙΗΣΗ ΜΕΤΑΡΟΙΗΤΗΣ

Προθεσμία ολοκλήρωσης :

Χρήστης Ακύρωσης :

Ημερομηνία Ακύρωσης :

Χρήστης Ολοκλήρωσης :

Ημερομηνία Ολοκλήρωσης :

Στοιχεία Τελευταίας Ενέργειας

Τύπος Ενέργειας: Ανάθεση

Από το χρήστη: μεταρωιω 1

Ημ/νία: 21/7/2010 11:40:23 πμ

Σχόλια:

Ενέργειες

Ιστορικό

Επεξεργασία

Εκτυπώσεις

Σχέδιο Εκτύπωσης Φόρμας Ηλεκτρονικής Υποβολής (.doc)

Ο χρήστης επιλέγοντας το σύνδεσμο «**Επεξεργασία**», μπορεί να προχωρήσει στην Επεξεργασία της ηλεκτρονικής υποβολής. Η διαδικασία της Υποβολής αποτελείται από 5 διαφορετικές ενότητες οι οποίες θα πρέπει να συμπληρωθούν από το χρήστη, προκειμένου να υποβληθεί ηλεκτρονικά η πρόταση.

Εγχειρίδιο Υποβολής Ηλεκτρονικής Πρότασης για τη Δράση Μεταποίηση στις Νέες Συνθήκες

00025] με κωδικό ενέργειας: 274318 . Η ενέργεια ξεκίνησε από τον χρήστη: ΜΕΤΑΡΟΙΗΤΗΣ ΜΕΤΑΡΟΙΗΣΗ . Ημ. - Ώρα έναρξης: 21/7/2010 11:40:23 πμ . Η ενέργεια είναι ανατεταμένη στο χρήστη: ΜΕΤΑΡΟΙΗΣΗ ΜΕΤΑΡΟΙΗΤΗΣ

[Οδηγός] Αποθήκευση

Καλωσήρθατε στον οδηγό Υποβολής των επενδυτικών σχεδίων της Δράσης "Μεταποίηση στις Νέες Συνθήκες". Η διαδικασία της Υποβολής αποτελείται από 5 απλά βήματα από τα οποία θα πρέπει να περάσετε υποχρεωτικά για να μπορέσετε να υποβάλετε την Επενδυτικής σας Πρόταση.

- I ΣΤΟΙΧΕΙΑ ΤΑΥΤΟΤΗΤΑΣ ΕΠΙΧΕΙΡΗΣΗΣ
 - II ΣΤΟΙΧΕΙΑ ΤΑΥΤΟΤΗΤΑΣ ΕΠΕΝΔΥΣΗΣ
 - III ΣΤΟΙΧΕΙΑ ΟΡΓΑΝΩΤΙΚΗΣ ΚΑΙ ΠΑΡΑΓΩΓΙΚΗΣ ΛΕΙΤΟΥΡΓΙΑΣ ΤΗΣ ΕΠΙΧΕΙΡΗΣΗΣ
 - IV ΠΕΡΙΓΡΑΦΗ ΤΗΣ ΠΡΟΤΕΙΝΟΜΕΝΗΣ ΕΠΕΝΔΥΣΗΣ - ΣΥΓΚΡΙΣΗ ΥΦΙΣΤΑΜΕΝΗΣ ΚΑΤΑΣΤΑΣΗΣ ΚΑΙ ΝΕΑΣ ΚΑΤΑΣΤΑΣΗΣ ΜΕΤΑ ΤΗΝ ΥΛΟΠΟΙΗΣΗ ΤΗΣ ΠΡΟΤΕΙΝΟΜΕΝΗΣ ΕΠΕΝΔΥΣΗΣ
 - V ΟΡΙΣΤΙΚΟΠΟΙΗΣΗ ΚΑΙ ΑΠΟΣΤΟΛΗ ΤΗΣ ΕΠΕΝΔΥΤΙΚΗΣ ΠΡΟΤΑΣΗΣ
- Στο βήμα αυτό πραγματοποιείτε Έλεγχο Ορθότητας και Πληρότητας των Στοιχείων της Επενδυτικής Πρότασης που έχουν εισαχθεί στα προηγούμενα βήματα καθώς επίσης και Οριστικοποίηση και Υποβολή της.

I. Στοιχεία ταυτότητας Επιχείρησης

Στο 1^ο βήμα ο χρήστης θα συμπληρώσει τις 4 βήματα

[I - Βασικά Στοιχεία του Φορέα Επένδυσης] 2 3 4 Αποθήκευση

1.1 Γενικά Στοιχεία Φορέα Επένδυσης 1.2 ΚΑΔ - Κύρια Δρ. 1.3 ΚΑΔ - Έσοδα

Γενικά Στοιχεία

Επωνυμία Επιχείρησης :

Διακριτικός Τίτλος Επιχείρησης :

Έτος Ίδρυσης :

Νομική Μορφή :

ΑΦΜ :

ΔΟΥ :

Είδος Βιβλίων :

Αντικείμενο Δραστηριότητας :

Η επιχείρηση είναι Franchise;

Brand Name :

Είδος Επιχείρησης :

Διεύθυνση Έδρας

Δήμος :

Δημοτικό Διαμέρισμα :

Οδός - Αριθμός :

Τοποθεσία :

Επισημαίνεται ότι στην καρτέλα **1.2 ΚΑΔ 2008 Κύριας Δραστηριότητας** ο χρήστης πατώντας πάνω στο εικονίδιο του μεγεθυντικού φακού, θα επιλέξει τον ΚΑΔ .

Εγχειρίδιο Υποβολής Ηλεκτρονικής Πρότασης για τη Δράση Μεταποίηση στις Νέες Συνθήκες

1 [1 - Βασικά Στοιχεία του Φορέα Επένδυσης] 2 3 4

Αποθήκευση

1.1 Γενικά Στοιχεία Φορέα Επένδυσης 1.2 ΚΑΔ - Κύρια Δρ. 1.3 ΚΑΔ - Έσοδα

ΚΑΔ 2008 Κύριας Δραστηριότητας

Επιλέξτε ΚΑΔ...

Προσθήκη

Κωδικός και Περιγραφή ΚΑΔ

Επιλογή ΚΑΔ -- Παράθυρο διαλόγου ιστοσελίδας

Αποτελέσματα ανα σελίδα: 20 ; Επιλογή Σελίδας : Προηγούμενη Επόμενη

Αναζήτηση: περιέχει Αναζήτηση Καθαρισμός

Αποτελέσματα αναζήτησης

Κωδικός
Περιγραφή

Αν βρέθηκαν εγγραφές.

Ακύρωση Επιλογή

ν έχετε επιλέξει ΚΑΔ.

Εν συνεχεία, θα επιλέξει τον ΚΑΔ, πληκτρολογώντας στην αναζήτηση τον *Κωδικό* ή από την *Περιγραφή* της δραστηριότητας του κωδικού.

Εάν χρησιμοποιηθεί το κουμπί *Καθαρισμός*, εμφανίζεται όλη η λίστα των κωδικών δραστηριότητας, τότε ο χρήστης μπορεί να επιλέξει από όλη τη λίστα τον αντίστοιχο ΚΑΔ που θέλει και μετά θα πατήσει το κουμπί **Επιλογή**.

Εγχειρίδιο Υποβολής Ηλεκτρονικής Πρότασης για τη Δράση Μεταποίηση στις Νέες Συνθήκες

Κωδικός	Περιγραφή
0	Έλλειψη δραστηριότητας
00.0	Έλλειψη δραστηριότητας
00.01	Έλλειψη δραστηριότητας, λόγω μη δραστηριοποίησης μέχρι σήμερα
00.02	Έλλειψη δραστηριότητας, λόγω αδρανοποίησης
00.03	Έλλειψη δραστηριότητας, λόγω δραστηριοποίησης μόνο εκτός Ελλάδας
01.00.00.00	Αγρότης ειδικού καθεστώτος [Σημ: Ο ΚΑΔ αυτός δεν ακολουθεί τη μεθοδολογία της Ονοματολογίας και χρησιμοποιείται μεταβατικά]
01.1	Καλλιέργεια μη πολυετών φυτών
01.11	Καλλιέργεια δημητριακών (εκτός ρυζιού), σπυριών και ελαιούχων σπόρων
01.11.1	Καλλιέργεια σιταριού
01.11.11	Καλλιέργεια σκληρού σιταριού
01.11.12	Καλλιέργεια σιταριού, εκτός από το σκληρό σιτάρι
01.11.12.01	Καλλιέργεια μαλακού σιταριού
01.11.2	Καλλιέργεια αραβόσιτου

Επιλεγμένη μονάδα: **00.03**

Ακύρωση **Επιλογή**

Εν συνέχεια ο χρήστης θα επιλέξει το κουμπί **Προσθήκη**.

ΠΡΟΣΘΗΚΕΣ ΥΠΟΔΟΜΕΣ 2010

Καλώς ήλθετε στον οδηγό της ενέγκρισης Υποβολής Προτάσεων για την πρόταση με κωδικό: [ΠΥ-00018] ΚΩΙΚ με κωδικό ενέγκρισης: 273505. Η ενέγκριση εστάθηκε από τον χρήστη: MOA-Administration Support. Ημ. - Ώρα έναρξης: 8/4/2010 4:26:30 pm. Η ενέγκριση είναι ανατεθειμένη στο χρήστη: Support MOA-Administration

[Βασικό Στοιχείο της Φορέα της Ενέγκρισης]

1.1. Γενικό Στοιχείο - Διεύθυνση Έργων | 1.2 ΚΑΔ 2008 Κόστος Δραστηριότητας | 1.3 ΚΑΔ 2008 που αντιστοιχεί στα μεγαλύτερα ακαθάριστα έσοδα

37.00.12 | Υπερβολές επεξεργασίας λιγνίτην βόθρων και σιγμάτων δεξαμενών

Κωδικός και Περιγραφή ΚΑΔ

Προσθήκη

Τα ίδια εφαρμόζονται και για το βήμα **1.3 ΚΑΔ 2008** που αντιστοιχεί στα μεγαλύτερα ακαθάριστα έσοδα.

II. Στοιχεία Ταυτότητας Επένδυσης

Ο χρήστης θα συμπληρώσει στην ενότητα II τα απαραίτητα στοιχεία στα 3 βήματα αυτής

Εγχειρίδιο Υποβολής Ηλεκτρονικής Πρότασης για τη Δράση Μεταποίηση στις Νέες Συνθήκες

Καλώς ήλθατε στον οδηγό της ενέργειας Υποβολή Προτάσεων [Ηλεκτρονική Υποβολή Μεταποίηση στις Νέες Συνθήκες] για την πρόταση με κωδικό: [**ΕΒ-00024**] με κωδικό ενέργειας: **274317** . Η ενέργεια ξεκίνησε από τον χρήστη: **ΜΕΤΑΡΟΙΗΣΗ ΜΕΤΑΡΟΙΗΣΗ** . Ημ. - Ώρα έναρξης: **20/7/2010 5:41:34 μμ** . Η ενέργεια είναι ανατεθειμένη στο χρήστη: **ΜΕΤΑΡΟΙΗΣΗ ΜΕΤΑΡΟΙΗΣΗ**

1 [II - Βασικά Στοιχεία Τύπου Υλοποίησης της Επένδυσης] 2 3 Αποθήκευση

1.1 Γενικά Στοιχεία | 1.2 Χαρακτηριστικά θέσης υλοποίησης | 1.3.1. ΚΑΔ - Επένδυση

Στοιχεία Τύπου Εγκατάστασης της προτεινόμενης επένδυσης

Περιφέρεια Υλοποίησης της Επένδυσης* : Περιφέρεια Αττικής

α/α	Περιφέρεια / Νομός / Δήμος	Δημοτικό Διαμέρισμα	Οδός - Αριθμός	Ταχ. Κώδικας	Τηλέφωνο Επικοινωνίας	e-mail
-----	----------------------------	---------------------	----------------	--------------	-----------------------	--------

III. Στοιχεία Οργανωτικής και Παραγωγικής Λειτουργίας της Επιχείρησης

Ο χρήστης στην ενότητα αυτή συμπληρώνει τα απαραίτητα στοιχεία στις 7 καρτέλες του βήματος 1

Καλώς ήλθατε στον οδηγό της ενέργειας Υποβολή Προτάσεων [Ηλεκτρονική Υποβολή Μεταποίηση στις Νέες Συνθήκες] για την πρόταση με κωδικό: [**ΕΒ-00024**] με κωδικό ενέργειας: **274317** . Η ενέργεια ξεκίνησε από τον χρήστη: **ΜΕΤΑΡΟΙΗΣΗ ΜΕΤΑΡΟΙΗΣΗ** . Ημ. - Ώρα έναρξης: **20/7/2010 5:41:34 μμ** . Η ενέργεια είναι ανατεθειμένη στο χρήστη: **ΜΕΤΑΡΟΙΗΣΗ ΜΕΤΑΡΟΙΗΣΗ**

1 [III - Δραστηριότητα – Υποδομές – Παραγωγική Διαδικασία] Αποθήκευση

1.1 Συνοπτική Παρουσίαση | 1.2 Υποδομές Προσβασιμότητας για ΑμΕΑ | 1.3 Παρουσίαση Παραγωγικής Διαδικασίας | 1.4 Επενδύσεις - De minimis | 1.5 Ανθρώπινο Δυναμικό - Ο

Αναφερθείτε με σαφή και τεκμηριωμένο τρόπο στα παρακάτω πεδία :
Σύνταξη ιστορικό της επιχείρησης
Αντικείμενο δραστηριότητας της επιχείρησης
Συμμετοχή ενοσχόληση της επιχείρησης

1.1 ΣΥΝΟΠΤΙΚΗ ΠΑΡΟΥΣΙΑΣΗ ΤΗΣ ΔΡΑΣΤΗΡΙΟΤΗΤΑΣ ΤΗΣ ΕΠΙΧΕΙΡΗΣΗΣ

IV. Περιγραφή της Προτεινόμενης Επένδυσης- Σύγκριση της Υφιστάμενης κατάστασης και Νέας Κατάστασης μετά την Υλοποίηση της Προτεινόμενης Επένδυσης

Ο Χρήστης συμπληρώνει και τα 10 βήματα της ενότητας αυτής με τα απαραίτητα στοιχεία.

Καλώς ήλθετε στον οδηγό της ενέργειας Υποβολής Προτάσεων [Ηλεκτρονική Υποβολή Μεταποίηση στις Νέες Συνθήκες] για την πρόταση με κωδικό: [EB-00024] με κωδικό ενέργειας: 274317 . Η ενέργεια εστάθηκε από τον χρήστη: ΜΕΤΑΡΟΙΗΤΗΣ ΜΕΤΑΡΟΙΗΣΗ . Ημ. - Ώρα έναρξης: 20/7/2010 5:41:34 μμ . Η ενέργεια είναι ανατεθειμένη στο χρήστη: ΜΕΤΑΡΟΙΗΣΗ ΜΕΤΑΡΟΙΗΤΗΣ

1 [IV - Γενική Περιγραφή] 2 3 4 5 6 7 8 9 10 Αποθήκευση

Παράγονται με τρόπο απόλυτα κατανοητό, αναλυτικό και τεκμηριωμένο τα παρακάτω πεδία:
Συνοπτική ή Αναλυτική περιγραφή της Επένδυσης
Στόχος επένδυσης
Συμπίεση επένδυσης με στόχους του προγράμματος
Τεκμηρίωση δαπανών με τους στόχους του προγράμματος
Αναγκαιότητα και σκοπιμότητα της επένδυσης σε σχέση με τις ανάγκες της επιχείρησης
Σύνθεση προτεινόμενων ενεργειών και αναγκών
Αναμενόμενα αποτελέσματα
Οποιοδήποτε χρήσιμο στοιχείο για την καλύτερη κατανόηση της προτεινόμενης επένδυσης

1. Γενική Περιγραφή

Στο βήμα 2 **Συγκεντρωτικός Πίνακας Δαπανών** γίνεται ανάλυση της επενδυτικής πρότασης κατά κατηγορία επιλέξιμης ενέργειας και επιλέξιμης δαπάνης. Ο πίνακας έχει εποπτικό ρόλο και ο χρήστης δε μπορεί να τον επεξεργαστεί. Εμφανίζονται με κόκκινα γράμματα οι περικοπές των δαπανών σύμφωνα με τον οδηγό.

1 2 [IV - Συγκεντρωτικός Πίνακας Δαπανών] 3 4 5 6 7 8 9 10

Ανάλυση της επενδυτικής πρότασης κατά κατηγορία επιλέξιμης ενέργειας και επιλέξιμης δαπάνης

Κωδικός έργου : [EB-00024]
Επωνυμία επιχείρησης : [] Α.Φ.Μ.: []
Επιχειρησιακό Πρόγραμμα : [ΠΕΠ Αττικής - Άξονας 3 (Υφιστάμενες)] Θεματική ενότητα : [Μεταποίηση στις Νέες Συνθήκες]

Κατηγορίες Επιλέξιμων Δαπανών	Συνολικά Ποσά	Επιλέξιμα Ποσά
[1] Διαμόρφωση κτιρίων και χώρων	0,00 €	0,00 €
[2] Προμήθεια μηχανημάτων, εξοπλισμού και λογισμικού	0,00 €	0,00 €
[3] Αγορά τεχνονγνωσίας	0,00 €	0,00 €
[4] Δαπάνες απασχόλησης πρόσθετου προσωπικού- εργαζομένων σε μειονεκτική θέση	0,00 €	0,00 €
[5] Δαπάνες για τη μεταγκατάσταση υφιστάμενων και νέων επιχειρήσεων σε ΒΕ.ΠΕ.	0,00 €	0,00 €
[6α] Άυλες δαπάνες (γενικά)	0,00 €	0,00 €
[6β] Άυλες δαπάνες - Εκπόνηση επιχειρηματικού σχεδίου	0,00 €	0,00 €
[6γ] Άυλες δαπάνες - Παροχή υπηρεσιών διοίκησης έργου	0,00 €	0,00 €
[6δ] Άυλες δαπάνες - Εκπόνηση μελετών και ερευνών	55.000,00 €	10.000,00 €
[6ε] Άυλες δαπάνες - Μελέτη και πιστοποίηση Συστημάτων Διαχείρισης (Ποιότητας κ.α.)	0,00 €	0,00 €
Σύνολα	55.000,00 €	10.000,00 €
Αιτούμενος Προϋπολογισμός		0,00 €

1) Επιστημονείται ότι ο προϋπολογισμός του έργου πρέπει να κυμαίνεται από 50.000,00 € έως 400.000,00 €.

Στο βήμα 3 **Αναλυτικός Πίνακας Δαπανών** , στην καρτέλα **3.1 Προμηθευτές** ο χρήστης καλείται πρώτα να προσθέσει τους προμηθευτές. Αυτό επιτυγχάνεται με τη χρήση του συνδέσμου **Προσθήκη Προμηθευτή**.

Στο παράθυρο διαλόγου που θα εμφανιστεί θα συμπληρώσει τα απαιτούμενα στοιχεία Επωνυμία, χώρα εγκατάστασης, ΑΦΜ και αντικείμενο εργασιών. Εν συνεχεία πατάει **Ενημέρωση** για να γίνει η προσθήκη του προμηθευτή.

Προσθήκη Προμηθευτή

Επωνυμία :

Χώρα Εγκατάστασης : ΕΛΛΑΔΑ

ΑΦΜ :

Αντικείμενο Εργασιών Προμηθευτή (όπως αναφέρεται στο λογότυπο ή την σφραγίδα αυτού):

Μηνύματα Ελέγχου

Για να κλείσετε το παράθυρο διαλόγου: - εάν θέλετε να ενημερωθεί το σύστημα με τις τροποποιήσεις που έχετε εισάγει πατήστε ΕΝΗΜΕΡΩΣΗ - εάν δεν θέλετε να ενημερωθεί το σύστημα πατήστε ΑΚΥΡΩΣΗ

Ακύρωση Ενημέρωση

Πλέον έχει καταχωρηθεί ο προμηθευτής.

3.1. Προμηθευτές 3.2. Ανάλυση Δαπανών

Λίστα Προμηθευτών Επενδυτικού Σχεδίου Προς Υλοποίηση

Παραθέστε όλους τους Προμηθευτές προκειμένου να δημιουργήσετε την λίστα Προμηθευτών του προς υλοποίηση επενδυτικού σχεδίου. Στη συνέχεια, σε επόμενες οθόνες θα σας εμφανίζεται η λίστα αυτή προκειμένου να επιλέξετε ένα Προμηθευτή και να καταχωρήσετε τα παραστατικά δαπανών που αφορούν αυτόν.

Χρησιμοποιήστε τον σύνδεσμο στα δεξιά για να προσθέσετε έναν νέο προμηθευτή, κάντε κλικ πάνω σε μία υπάρχουσα γραμμή για να δείτε ή να μεταβάλετε τα στοιχεία του προμηθευτή

Προσθήκη Προμηθευτή

Αναζήτηση Καταχωρημένου Προμηθευτή (παραθέστε τμήμα του πεδίου αναζήτησης) ΑΦΜ: Επωνυμία: Αναζήτηση Εξαγωγή σε Excel

A/A	Επωνυμία Προμηθευτή	Χώρα Έδρας Προμηθευτή	ΑΦΜ/ΙΑΤ Προμηθευτή	Αντικείμενο Εργασιών Προμηθευτή (όπως αναφέρεται στο λογότυπο ή την σφραγίδα αυτού)
1/1		ΕΛΛΑΔΑ	119360045	xxx

Εάν υπάρχουν πολλοί καταχωρημένοι προμηθευτές, ο χρήστης μπορεί να κάνει Αναζήτηση καταχωρημένου προμηθευτή με το ΑΦΜ ή την Επωνυμία και μετά να πατήσει **Αναζήτηση**.

Στην καρτέλα **3.2 Ανάλυση Δαπανών** ο χρήστης για να προσθέσει τις δαπάνες του επιλέγει **Προσθήκη Δαπάνης ή/και Προσθήκη Δαπάνης Ανθρώπινου Δυναμικού**.

[IV - Αναλυτικός Πίνακας Δαπανών] Αποθήκευση

3.1. Προμηθευτές 3.2. Ανάλυση Δαπανών

Χρησιμοποιήστε τον σύνδεσμο στα δεξιά για να κάνετε εξαγωγή των δεδομένων σε excel

Εξαγωγή σε Excel

Χρησιμοποιήστε τον σύνδεσμο στα δεξιά για να προσθέσετε μια νέα δαπάνη, κάντε κλικ πάνω σε μία υπάρχουσα γραμμή για να δείτε ή να μεταβάλετε τα στοιχεία της δαπάνης.

Προσθήκη Δαπάνης Προσθήκη Δαπάνης Ανθρώπινου Δυναμικού

A/A	Κ.Ε.	Κ.Δ.	Περιγραφή	Μονάδα Μέτρησης	Τύπος/Μοντέλο	Ποσότητα	Τιμή Μονάδας	Αξία
1	1	60	xxx	Αποκόπτη	xxx	1	55.000,00	55.000,00

Επιλέγοντας το εικονίδιο αυτό εμφανίζεται παράθυρο διαλόγου, όπου ο χρήστης καταχωρεί τα απαιτούμενα στοιχεία της δαπάνης στα **Γενικά Στοιχεία**, στα **Στοιχεία Προμηθευτή**, στα **Πρόσθετα** και εν συνεχεία πατάει **Αποθήκευση**.

Παράθυρο διαλόγου ιστοσελίδας

Γενικά Στοιχεία | Στοιχεία Προμηθευτή | Πρόσθετα

Περιγραφή:

Τύπος/Μοντέλο:

Κατηγορία Δαπάνης: [1] Διαμόρφωση κτιρίων και χώρων

Μονάδα Μέτρησης: Χωρίς μονάδα μέτρησης

Ποσότητα: 0

Τιμή Μονάδας: 0,00 €

Αξία: 0,00 €

Επιστροφή | **Αποθήκευση**

Στο πεδίο **Στοιχεία Προμηθευτή** από τον φακό επιλέγει τον προμηθευτή από τη λίστα με τους καταχωρημένους προμηθευτές και καταχωρεί αριθμό προσφοράς και ημερομηνία προσφοράς.

Παράθυρο διαλόγου ιστοσελίδας

Γενικά Στοιχεία | Στοιχεία Προμηθευτή | Πρόσθετα

Προμηθευτής: hh (119360045)

Αριθμός Προσφοράς:

Ημερομηνία Προσφοράς:

Επιλέγει τον προμηθευτή από τη λίστα με τους καταχωρημένους προμηθευτές και μετά πατάει **Επιλογή**.

Εγχειρίδιο Υποβολής Ηλεκτρονικής Πρότασης για τη Δράση Μεταποίηση στις Νέες Συνθήκες

SearchSupplierForm -- Παράθυρο διαλόγου ιστοσελίδας

Αποτελέσματα ανα σελίδα: 20 | Επιλογή Σελίδας: 1 | Προηγούμενη | Επόμενη

Αναζήτηση: [] περιεχ [] | Αναζήτηση | Καθαρισμός

Αποτελέσματα αναζήτησης [1]

Επωνυμία	Χώρα	ΑΦΜ	Αντικείμενο Εργασιών
επωνυμία	ΕΛΛΑΔΑ	000000012	αντικείμενο

Επιλεγμένος προμηθευτής: **επωνυμία (000000012)**

Ακύρωση | **Επιλογή**

Υποχρεωτικά πεδία είναι και τα Τεχνικά Χαρακτηριστικά και η Τεκμηρίωση Συμβατότητας με Επένδυση και Επιβεβαίωση του Εύλογου του κόστους στο πεδίο **Πρόσθετα**.

Γενικά Στοιχεία | Στοιχεία Προμηθευτή | **Πρόσθετα**

Τεχνικά Χαρακτηριστικά: []
**Υποχρεωτικό Πεδίο!*

Τεκμηρίωση Συμβατότητας με την Επένδυση και Επιβεβαίωση του Εύλογου του Κόστους: []
**Υποχρεωτικό Πεδίο!*

Παρατηρήσεις: []

Διαγραφή | Επιστροφή | Αποθήκευση

V. Οριστικοποίηση και Υποβολή της Επενδυτικής Πρότασης

Στην τελευταία ενότητα ο χρήστης πατώντας το κουμπί « Έλεγχος Ορθότητας» βλέπει τυχόν σφάλματα και παραλείψεις.

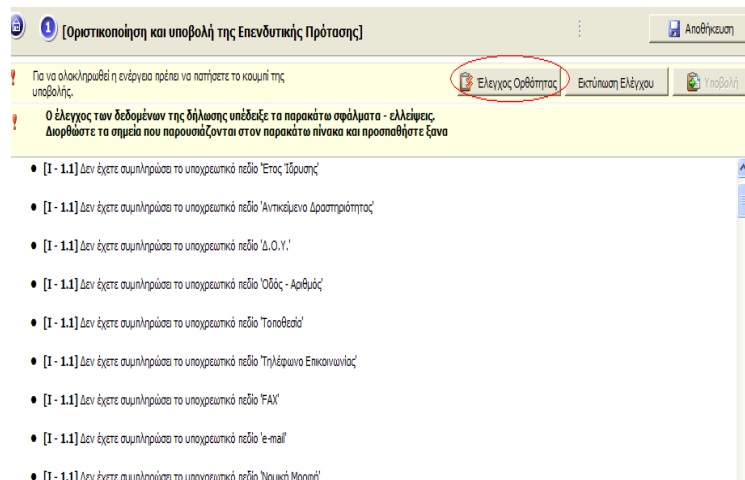

Εφόσον δεν υπάρχουν παραλείψεις και τυχόν σφάλματα, πατώντας τον έλεγχο ορθότητας, θα εμφανιστεί το μήνυμα : **Δεν υπήρξαν σφάλματα κατά τον έλεγχο, μπορείτε να προχωρήσετε σε Υποβολή.**

Προσοχή μετά την υποβολή της πρότασης δεν έχετε την δυνατότητα για περαιτέρω επεξεργασία των στοιχείων.

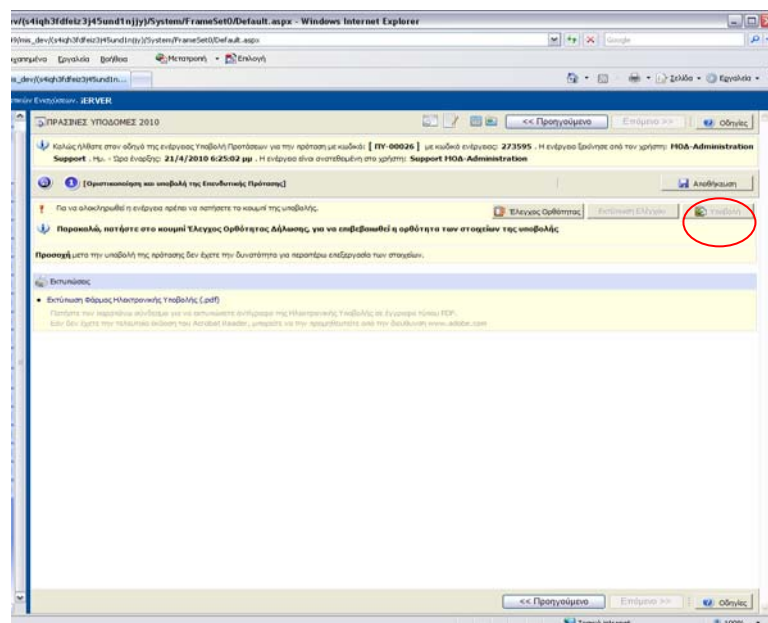

Ο χρήστης μπορεί να προχωρήσει στην υποβολή της επενδυτικής του πρότασης. Πατώντας το κουμπί της **Υποβολής** θα εμφανιστεί το μήνυμα :

Η ενέργεια δεν είναι διαθέσιμη για υποβολή.

Αυτό σημαίνει ότι πλέον έχει ολοκληρωθεί η υποβολή και ο χρήστης μπορεί να προβεί στην εκτύπωση των εκτυπωτικών που παράγονται μετά την υποβολή.

Εφόσον ολοκληρώθηκε η υποβολή της πρότασης, ο χρήστης από το μενού «**Οι υποβολές μου**» μπορεί να δει τις υποβολές του.

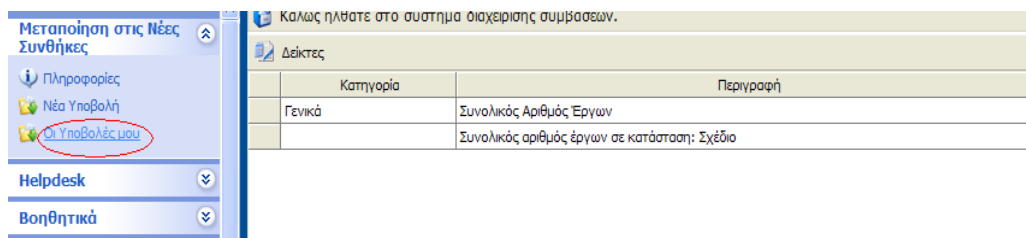

Καλώς ήρθατε στο σύστημα διαχείρισης συμβάσεων.	
Δείκτες	
Κατηγορία	Περιγραφή
Γενικά	Συνολικός Αριθμός Έργων
	Συνολικός αριθμός έργων σε κατάσταση: Σχέδιο

Εφόσον ο χρήστης ολοκληρώσει και εκτυπώσει τα απαραίτητα έγγραφα, παραδίδει το φυσικό φάκελο με τα απαραίτητα δικαιολογητικά στο αρμόδιο υποκατάστημα για την παραλαβή φυσικού αλλά και ηλεκτρονικού φακέλου.

Για θέματα τεχνικά τεχνικής φύσεως ο χρήστης μπορεί να επικοινωνεί με την τεχνική υποστήριξη στη διεύθυνση support@mou.gr.

Για θέματα επιχειρησιακής φύσεως μπορεί να επικοινωνεί με τον αρμόδιο φορέα διαχείρισης που παραλαμβάνει την πρότασή του στη διεύθυνση info@efepae.gr.